

2025년 전국 공공요금 현황

최근 주요 지자체 공공요금 인상 사례

항목	지역	내용
지하철 요금	서울·경기·인천	<p>6월 28일부터 수도권 통합환승할인제 적용에 따라 성인 교통카드 기준으로 지하철 요금</p> <p>일반 : 1,400원 → 1,550원 150원 인상 청소년 : 800 → 900 100원 인상 어린이 : 500 → 550 50원 인상</p> <p>23년 10월 기본요금 1,250원에서 1,400원으로 인상한지 2년만의 가격 인상</p>
하수도 요금	서울	9월 시의회 조례 개정을 거쳐 인상안(2026년부터 5년간 연평균 9.5% 인상) 확정 예정

요금 현황



25년 4월 기준, 공공요금별 지역 현황

출처 : 행정안전부

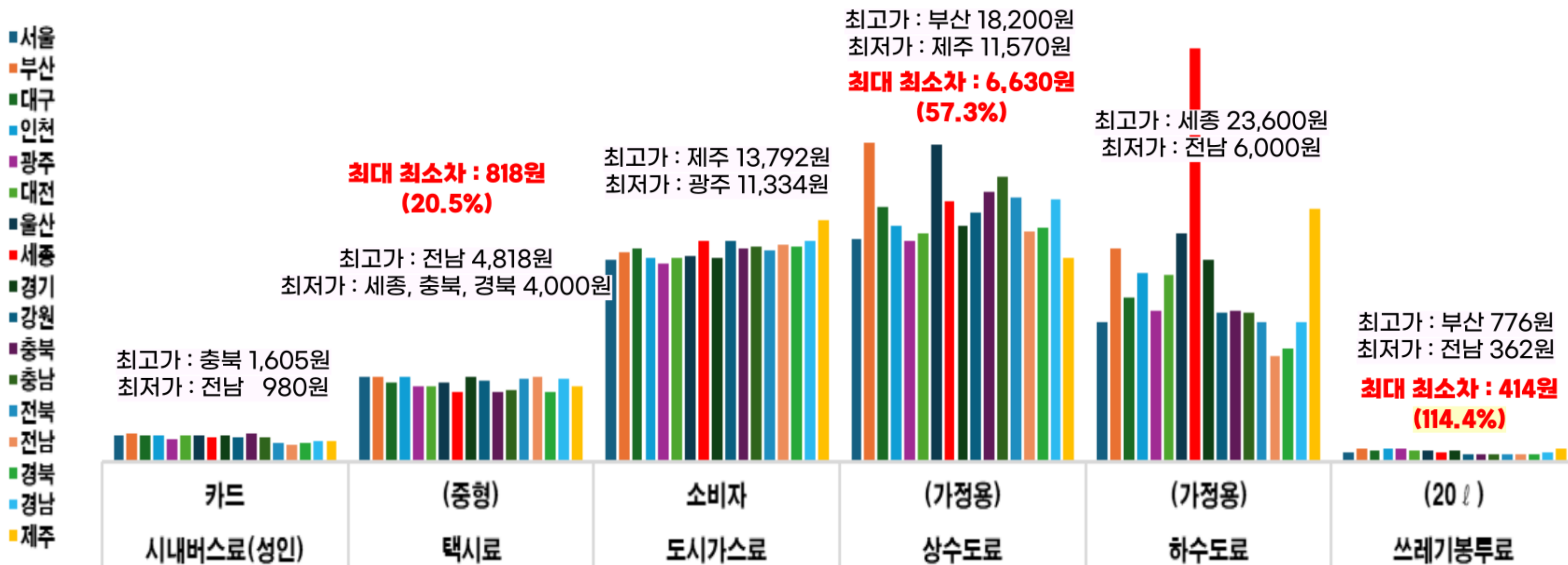

최대 최소차 : 625원
(63.8%)

최대 최소차 : 2,458원
(21.7%)

최대 최소차 : 17,600원
(293.3%)

25년 4월 기준, 공공요금 현황

출처 : 행정안전부

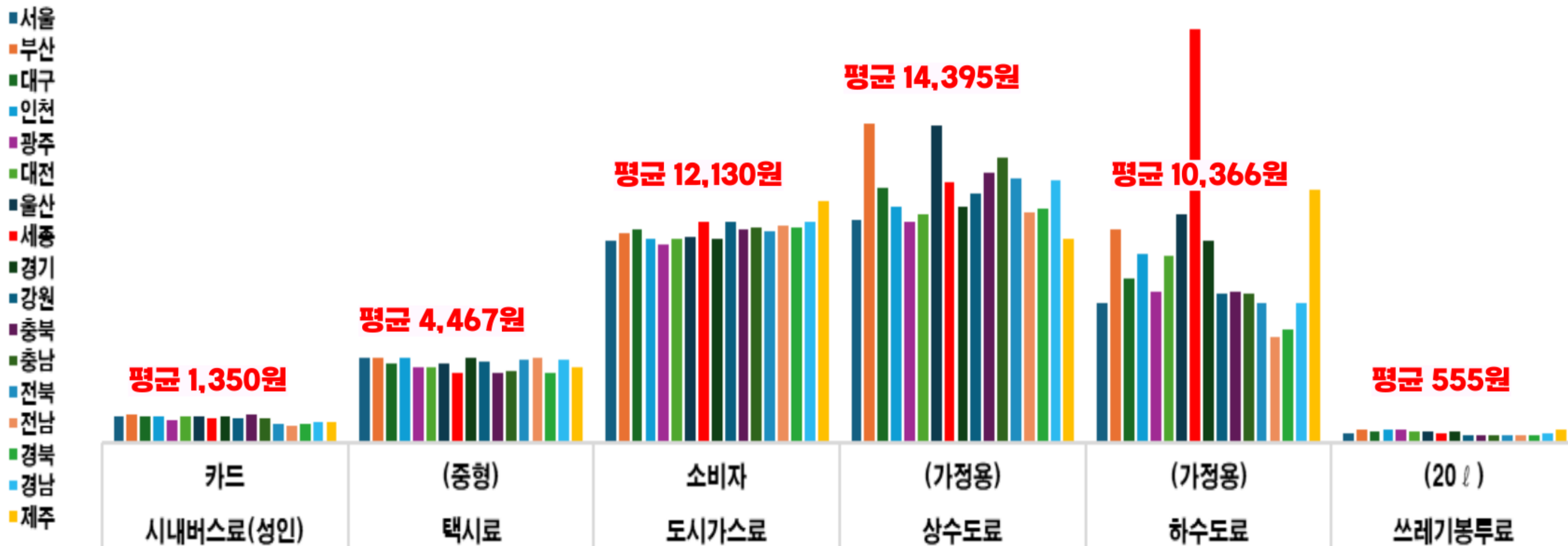

25년 4월 기준, 시도별 공공요금 현황

출처 : 행정안전부

- 시내버스료(성인) 카드
- 택시료 (중형)
- 도시가스료 소비자
- 상수도료 (가정용)
- 하수도료 (가정용)

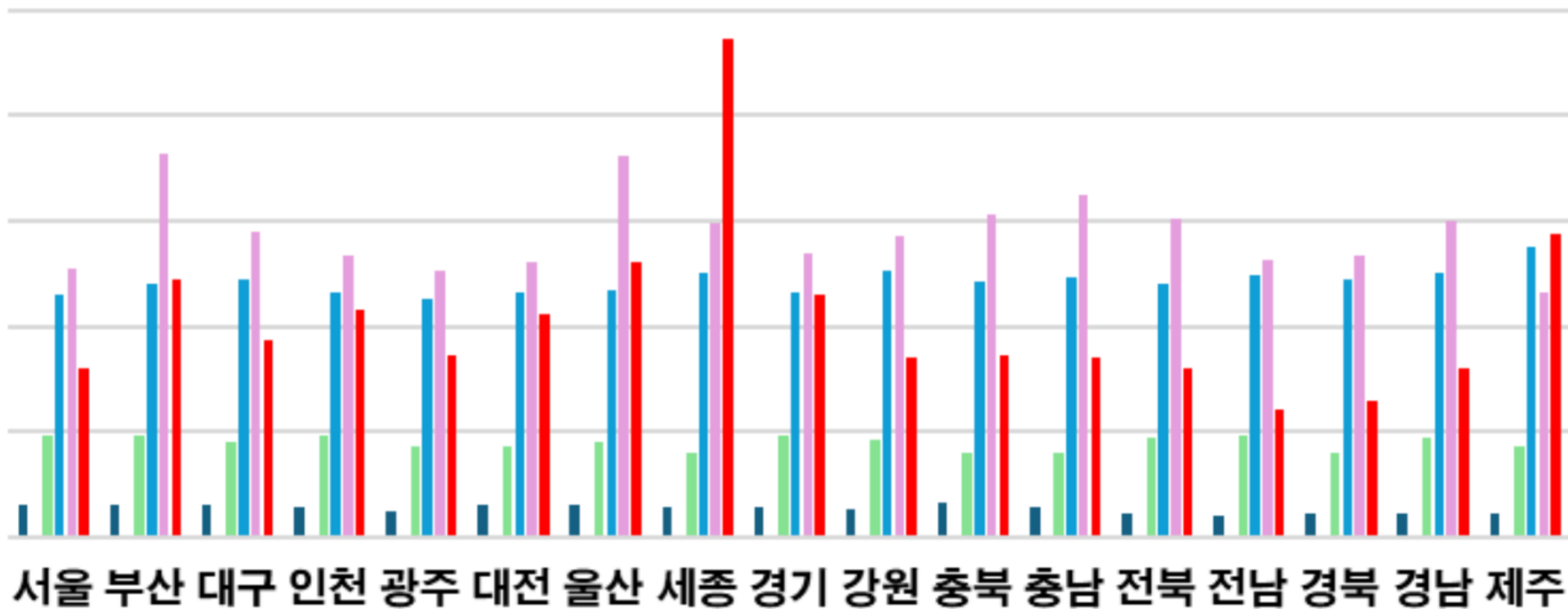

주요 시도별 공공요금 부담 현황

총 공공요금 비용		
1위	세종	56,977
2위	부산	49,507
3위	울산	49,395
4위	제주	45,912
5위	경기	43,493
6위	충남	42,850
7위	인천	42,832
8위	대구	42,636
9위	충북	42,095
10위	경남	41,921
11위	강원	41,787
12위	대전	41,730
13위	전북	41,303
14위	서울	38,974
15위	광주	38,824
16위	전남	37,724
17위	경북	37,538

세종이 경북보다 총 공공요금 비용이 1.52배 비쌌

총 공공요금 비용 최고 지역과
최저 지역의 차이는 19,439원

총 공공요금 비용: 시내버스료 + 택시료(중형)+ 도시가스료
+ 상수도료 + 하수도료 + 쓰레기 봉투료(20L)
(전철료는 합계에서 제외)

시도별 지방 공공요금 상승률

출처 : 행정안전부

날짜	구분	전철료(성인)		시내버스료(성인)	
		카드	현금	카드	현금
2023년 4월	대전	1,250	1,400	1,250	1,400
2024년 4월		1,550	1,700	1,500	1,700

주요 시도별 지방 공공요금 3개년 인상률이 제일 높은 지역 (대전, 부산, 대구, 서울)

모두 준공영제로 운영 되고 있음.

준공영제는 운송 원가 산정 오류 및 감사 태만 등 문제가 많아

-> 소비자단체의 감시 매우 중요

2024년 4월	대구	1,500	1,700	1,500	1,700
2025년 4월		1,500	1,700	1,500	1,700
3년간 총 인상률		20.0%	21.4%	20.0%	21.4%
2023년 4월	서울	1,250	1,350	1,200	1,300
2024년 4월		1,400	1,500	1,500	1,500
2025년 4월		1,400	1,500	1,500	1,500
3년간 총 인상률		12.0%	11.1%	25.0%	15.4%

상승 현황



공공서비스 전국 소비자물가지수

출처 : 통계청

● 공공서비스 ● 총지수

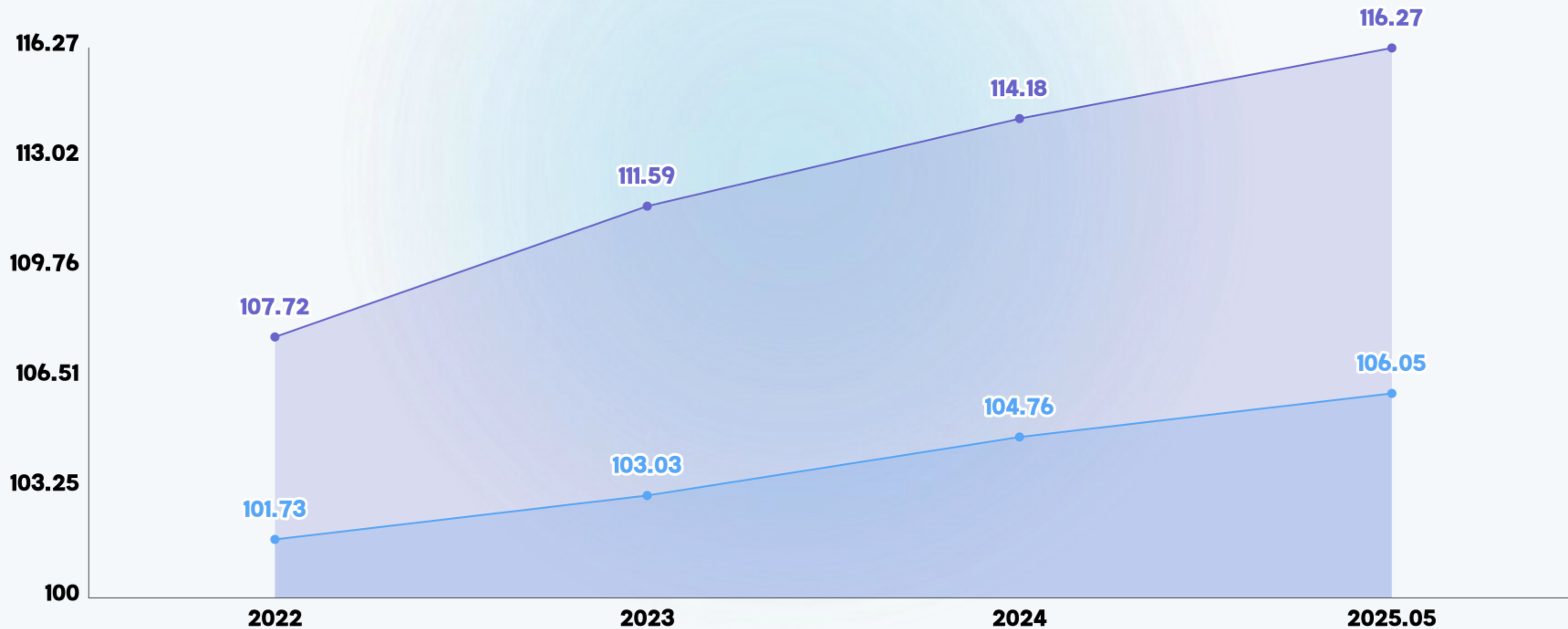

차이 원인

공공요금, 지역별로 왜이렇게 차이가 나는지



요금 결정 구조

공공요금은
중앙공공요금과 지방공공요금으로 분류됨.
지방공공요금은 지방 재정의 자립도, 인구수,
지역별 업체의 영향, 원가산정 등에 따라
결정됨.

중요점

지방공공요금은 물가대책위원회를 통해
사전심의를 거치는 구조이나,
갈수록 요금 산정에 대한 근거를 잘 밝히지 않기 때문에
물가대책위원회에 참여하는 소비자단체의 역할이 중요하며
공공요금의 원가산정 및 분석 단계에 대한
소관부처의 점검 및 관리가 필요함

도시가스 요금

도시가스요금은 총괄원가를 보상하는 제도적 특성으로 도시가스 사업자들이 그간 안정적인 이익을 실현해왔음.

또한, 총괄원가제도 특성에 따라 주요 비용 항목을 공급비용에 반영하는데, 비용 산출 방법에 따라 소매공급비용의 지역별 차이가 발생함.

이에 투명하고 합리적인
공급비용 산정에 대한 철저한 감시가 필요함.

상수도 요금

상수도요금의 총괄단위원가 지속적 상승

누수 관리 및 경영 효율화를 통하여
원가를 낮출 수 있는 노력이 지자체별로 필요함.

이에 지자체별 상수도운영 현황 감시 및
총괄단위원가 검토, 요금산정 기준 검토 등의 감시
가 필요함.

끝



감사합니다.